



S.T.F. STUDIO DI TERAPIA FAMILIARE DI PATRIZIA VALENTI N° P. IVA 03194561209

Via Mirandola di Sotto, 14 / F San Lazzaro di Savena ( Bo )

## LE IMMAGINI DELLA MATERNITÀ

DOTT.SSA PATRIZIA VALENTI

PSICOLOGO PSICOTERAPEUTA AD ORIENTAMENTO SISTEMICO-RELAZIONALE

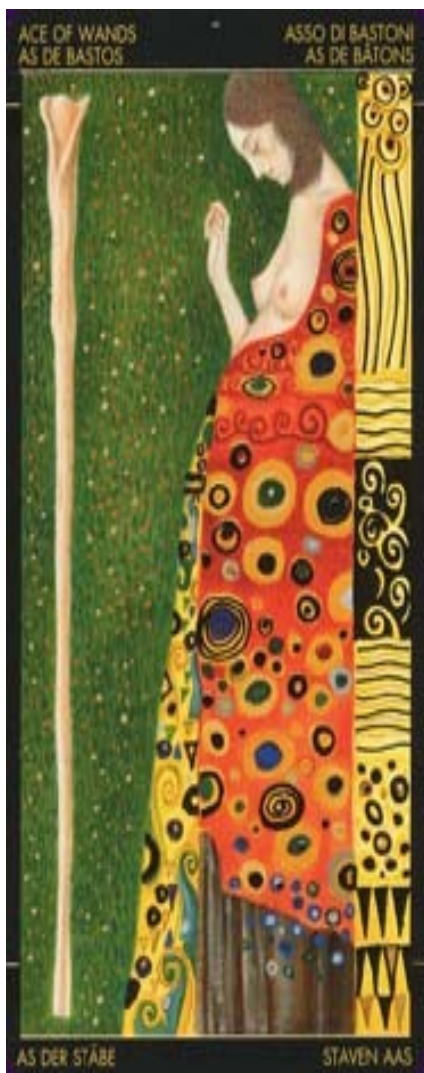

PERCORRIAMO INSIEME, **CONSAPEVOLMENTE**,  
IL *VIAGGIO* CHE, ATTRAVERSO LA  
GRAVIDANZA, PORTA *ALLA FORMAZIONE*  
*DELL'IDENTITÀ MATERNA*

**METODOLOGIA: TECNICA DEL COLLAGE**

Quante 'immagini di maternità' si formano, si mescolano e si sovrappongono durante il periodo della gravidanza ... Ci avete mai pensato? Quante 'immagini' del passato, del presente e del futuro appaiono improvvisamente davanti ai vostri occhi lasciandovi talvolta confuse e disorientate. Talvolta, impaurite.

L'idea di questi incontri nasce dalla curiosità di poter osservare *in itinere* la formazione dell'identità materna. Attraverso l'esecuzione di *collage* di immagini, si possono rappresentare diversi stati psicoemotivi e comportamentali vissuti in specifici momenti della gravidanza che, confrontati tra loro e inseriti in un contesto più ampio di osservazione, possono assumere nuovi e sorprendenti significati.

I Incontro	La Gravidanza
II Incontro	Esperienza del Parto, l'Incontro
III Incontro	Coppia, Coppie, Triangoli: Relazioni
IV incontro	Nuove e Vecchie Famiglie
V Incontro	Confronto e conclusioni

INCONTRI: INDIVIDUALI (SU RICHIESTA ANCHE DI GRUPPO). LE DATE E LE FREQUENZE DI PARTECIPAZIONE VENGONO FISSATE SULLA BASE DELLE ESIGENZE DEI PARTECIPANTI.  
DURATA: 2 ORE CIASCUNO - COSTO: 10 EURO/INCONTRO



PER INFORMAZIONI E PRENOTAZIONI:  
TELEFONARE A DOTT.SSA VALENTI PATRIZIA **339.7334711** OPPURE  
SCRIVERE A **STUDIOTERAPIAFAMILIARE@GMAIL.COM**

[studioterapiafamiliare@gmail.com](mailto:studioterapiafamiliare@gmail.com)

[www.studioterapiafamiliare.it](http://www.studioterapiafamiliare.it)